bang on the door™ ©

SALVAT

chicas fashion

43

crea tu moda más guay con groovy chick y su pandilla

super regalos

rotuladores perfumados al limón y a la sandía y lentejuelas gigantes

Bolsa-cojín

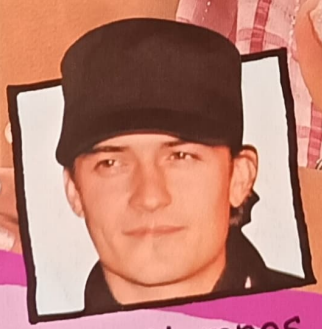

Pasatiempos con famosos

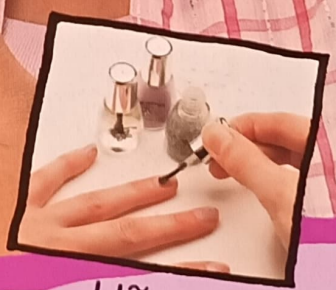

Uñas de fiesta

Y refrescos con estilo, decoración de vaqueros y muchas cosas más...

en esta entrega...

Dirección editorial: Francesc Navarro
Dirección editorial fascículos: Oriol Molas
Edición: Judith Càlix
Producción editorial: M. Carme Rius
Dirección de producción: Agustí Corón
Coordinación editorial: Núria Egido (Edicions EV)
Traducción: Mercè Bolló
Maquetación: Digital Screen
Publicado por:
Salvat Editores, S. A.
C/ Mallorca, 45, 08029 Barcelona
www.salvat.es

Make It Groovy © Eaglemoss Publications Ltd. (2003)
Todos los derechos reservados.
Chicas Fashion © 2005 Salvat Editores, S. A.

Copyright de los personajes de Bang on the Door
©2005 Bang on the Door
todos los derechos reservados
©bang on the door® es una marca comercial
derechos exclusivos de licencia de Santoro
www.bangonthedoor.com

Fotografías: Front Cover(bc) Rex Features Ltd (Jim Smeal); 2(tc) Rex Features Ltd/Sipa Press; 7(tr) Rex Features Ltd/Sipa Press; 16(c) Getty/News and Sport (Bruno Vincent), (br) Rex Features Ltd (Julian Makey), Rex Features Ltd (Jim Smeal).
Fotografías restantes de Simon Anning y Steve Shott.

ISBN (obra completa): 84-345-6540-4
ISBN (fascículos): 84-345-6541-2
ISBN (archivador): 84-345-7666-X
Depósito legal: B-5.231-2004
Impreso por GESA
Printed in Spain

Atención al cliente
Para cualquier consulta relacionada con la obra:
Tel. 902 11 75 47 de 9 a 18 h.
Fax: 93 495 57 19
Para suscribirse a la colección:
Tel. 902 33 00 35 de 9 a 21 h.
Fax: 93 495 57 19
Web: www.salvat.es
Aptdo. de correos: 1025, 08080 Barcelona

No apropiado para niños menores de 36 meses. Contiene piezas pequeñas susceptibles de ser ingeridas.
Retire y descarte todos los soportes antes de dar el juguete al niño.
Conserve la información de este producto para posibles reclamaciones.

La editorial se reserva el derecho de modificar el precio de venta en el transcurso de la publicación de la obra si las condiciones del mercado así lo exigieran. Todos los derechos reservados. Esta publicación no puede ser reproducida, registrada ni transmitida, en todo o en parte, a través de ningún medio de recuperación de información sin el permiso previo por escrito de la editorial.

Importado por Salvat Editores, S.A. a
Eaglemoss Publications LTD
C/ Mallorca, 45, 08029 Barcelona-España
Fabricado en CHINA

CE

3 **taller de moda con funky girl**
Cenefas con lentejuelas para transformar unos pantalones.

6 **los pasatiempos de lost the plot**
Un crucigrama para entrenar vuestras neuronas.

7 **el rincón de starlet**
Un fantástico cojín en forma de bolsa.

10 **peluquería y maquillaje con hey gorgeous**
Uñas brillantes y espectaculares.

12 **make it groovy**
Crea una tarjeta para cada ocasión.

14 **los pasatiempos de lost the plot**
Resuelve nuevos pasatiempos con famosos.

15 **las girlfriends**
Decora tus refrescos con estilo.

18 **la sección de crystal girl**
El deporte que más te va...

¡Hola, chicas!

¿Preparadas para un nuevo fascículo? Esta vez podréis decorar vuestros pantalones con unas lentejuelas gigantes superchulas. Luego aprenderéis distintas técnicas para pintaros las uñas y podréis crear decoraciones fantásticas para vuestros cócteles y refrescos. También tenéis modelos de tarjetas para cada ocasión y un cuestionario para descubrir vuestro deporte ideal. ¡Muchas novedades con las que vais a disfrutar un montón!

Hasta pronto,

groovy chick x

una tarjeta para cada ocasión

espirales y lentejuelas

¡Transforma tus pantalones con una sencilla cenefa!

materiales:

- pantalones
- tiza o lápiz soluble en agua
- regla
- kit de costura
- hilo de bordar rosa
- lentejuelas gigantes
- cuentas rosas, azules y violetas
- diamantes de fantasía
- lentejuelas verdes y violetas

¡Utiliza tus nuevas lentejuelas gigantes!

lee las instrucciones de seguridad de la etiqueta

los productos pueden ser ligeramente distintos a los ejemplos

¡instrucciones...

Antes

paso a paso...

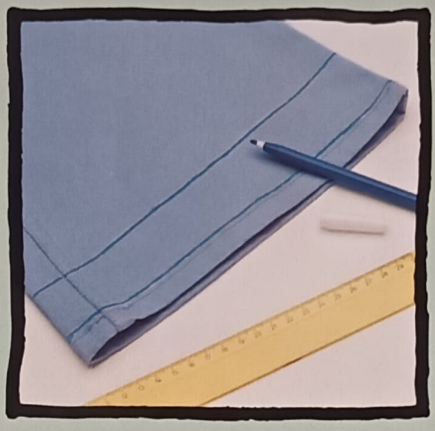

1 Extiende los pantalones sobre una superficie plana y utiliza la tiza o el lápiz soluble en agua para trazar en cada pernera una línea a 2 cm del dobladillo y otra a 4 cm de la primera.

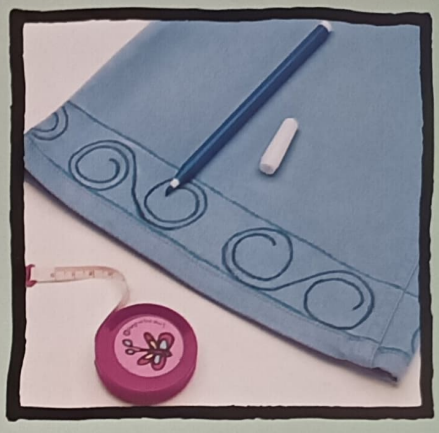

2 Entre las dos líneas marcadas, dibuja las espirales típicas de **chicas fashion**: de 8 cm de ancho y con una separación de 2 cm entre ellas. Mide y marca las espirales antes de trazarlas.

¡el truco!

Cuando los tengas decorados, lava los pantalones siempre a mano.

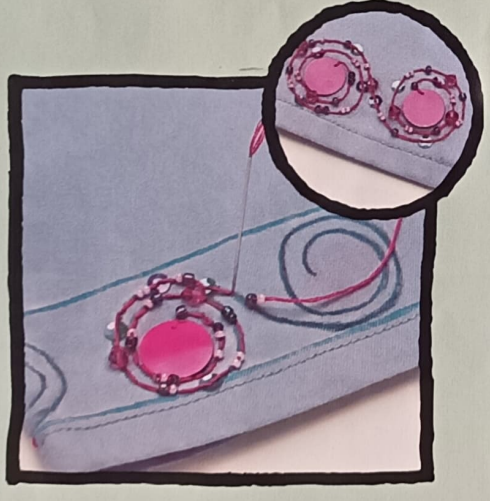

3 Utiliza tres hebras de hilo de bordar rosa para coser una lentejuela gigante en el centro de una espiral y luego resigue con un pespunte todo el trazo, introduciendo cuentas o lentejuelas pequeñas de vez en cuando.

4 Sigue cosiendo la espiral hasta llegar al otro extremo y añade otra lentejuela gigante. Continúa con el resto de las espirales hasta decorar todo el borde de las dos perneras y borra las marcas de lápiz.

Después

el toque final

Traza una pequeña espiral en una trabilla delantera del pantalón y decórala del mismo modo, o bien utiliza unas hebras de hilo con la lentejuela gigante al final y unas cuantas cuentas y deja que cuelguen de la trabilla.

los pasatiempos de lost the plot

pasatiempos

¿Te gustaría ir de safari? ¡Pues entra en la selva con este salvaje crucigrama!

horizontales

1 Bolsa donde llevarás todas tus cosas para ir de safari (al revés).
3 Plantar las tiendas para pasar la noche.
5 Un animal alto de cuello muy largo.
6 Mamífero de grandes orejas y larga trompa.
9 Grupo, rebaño de animales de la misma especie.
10 Luz portátil.

verticales

2 Un mono muy divertido.
4 Embarcación pequeña y estrecha para navegar en el río.
7 El rey de la selva.
8 Tu casa al aire libre.

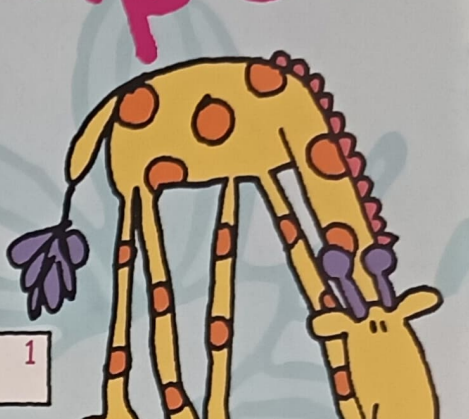

Soluciones:
Horizontales: 1) mochila. 3) acampar. 5) jirafa. 6) elefante. 9) manada. 10) linterna.
Verticales: 2) macaco. 4) piragua. 7) león. 8) tienda.

cojín-bolsa

Parece una bolsa, pero es un cojín monísimo y comodísimo...

materiales:

- cojín
- 90 x 35 cm de tela lila
- kit de costura
- tijeras
- hilo
- rueda de alfileres
- 40 x 20 cm de tela azul
- relleno
- 50 x 15 cm de tela rosa
- Velcro® adhesivo

¡instrucciones...

¡pídele ayuda a un adulto!

¡el truco!

Si no tienes un cojín, utiliza relleno.

paso a paso...

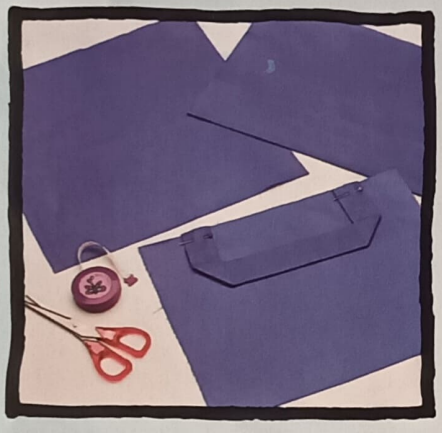

1 Corta un cuadrado de 32 cm de tela lila y luego dos rectángulos de 35 x 24 cm y una tira de 35 x 9 cm. Dobla la tira por la mitad, cósela y dale la vuelta.

2 Cose un dobladillo de 2,5 cm en el lado largo de los dos rectángulos. Coloca con alfileres el rectángulo donde está el asa sobre el cuadrado y cóselo.

3 Dale la vuelta al cojín y plánchalo. Corta dos rectángulos de 20 cm de tela azul. Pon un poco de relleno en cada uno, dejando 2 cm de margen en los bordes y luego dóblalos por la mitad.

4 Dobla las esquinas para que se encuentren en el centro. Sujeta estos pliegues con alfileres y haz puntadas de bastilla a lo largo del borde. A continuación, tira del hilo para que se la tela se frunza y tome forma de hoja.

5 Dobla la tela rosa por la mitad y redondea los extremos. Extiéndela y pon un poco de relleno en el centro, dejando 2 cm de margen. Luego, dóblala por la mitad a lo largo.

6 Cose la tira de tela rosa y tira del hilo para fruncirla y formar una rosa. Cósela en el cojín y, a ambos lados, las hojas. Pon el Velcro® como cierre.

¡Ahora ya sólo tienes que meter el cojín dentro!

uñas brillan-

¿Quieres lucir una manicura especial? Prueba estas tendencias modernas y atrevidas y verás qué éxito...

materiales:

- laca de uñas transparente
- laca de uñas rosa
- flores y corazones de adorno para uñas
- laca de uñas lila, gemas, laca de uñas dorada, cristales de fantasía, purpurina...

formas brillantes

Píntate las uñas con dos capas de laca rosa y una última de laca transparente. Cuando se hayan secado, pega un corazón o una flor chicas fashion en el centro combinando a tu gusto los diseños. ¡Una monada!

tes

purpurina

Píntate las uñas con una capa de laca lila, luego otra de laca con purpurina y, finalmente, una de laca transparente. Espera a que se sequen las diferentes capas y pon un toque final de brillo en tus uñas con un pequeño cristal de fantasía adhesivo.

color oro

Aplícate dos capas de laca de uñas dorada y espera a que se sequen. Con la laca violeta, píntate una espiral en el centro de cada uña y, una vez que se haya secado, aplica una última capa de laca transparente y pega un brillante en el centro.

franjas de colores

Aplícate una capa de laca rosa brillante. Cuando se haya secado, pon una segunda capa y, una vez seca, pinta dos franjas diagonales de colores rosa claro y lila. Para terminar, fíjalo todo con laca transparente.

a topos

Píntate las uñas con dos capas de laca lila y espera a que se sequen. Luego, marca pequeños topos de color rosa y, para terminar, aplícate una última capa de laca transparente. ¡Espectacular!

make it groovy

tarjetas

Son monísimas y, además, huelen super bien. Elige el mejor diseño para cada ocasión y triunfarás.

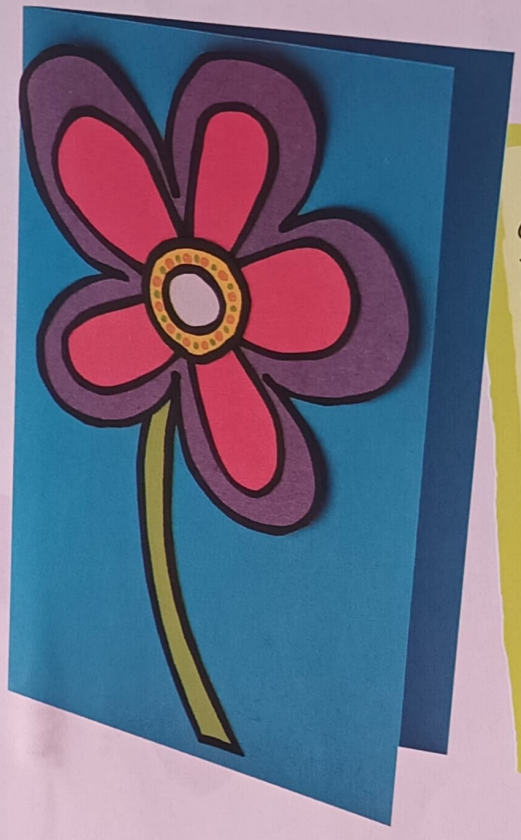

materiales:

- regla
- lápiz
- tijeras
- cartulinas de colores
- rotulador negro
- rotuladores de gel perfumado
- pegamento
- botón

flores de colores

Corta un rectángulo de cartulina turquesa de 20 x 15 cm y dóblalo por la mitad para crear la tarjeta. Recorta una flor de 9 cm de ancho de color violeta y una de 7 cm de color fucsia. Luego, recorta un círculo amarillo de 2,5 cm de diámetro y otro lila de 1,5 cm y un tallo curvado de color verde de 9 cm de largo y 1 cm de ancho. Marca todos los contornos con rotulador negro y compón la flor. Pega las distintas formas de cartulina con pegamento y haz unos puntos en el círculo amarillo alrededor del lila. ¡Lista!

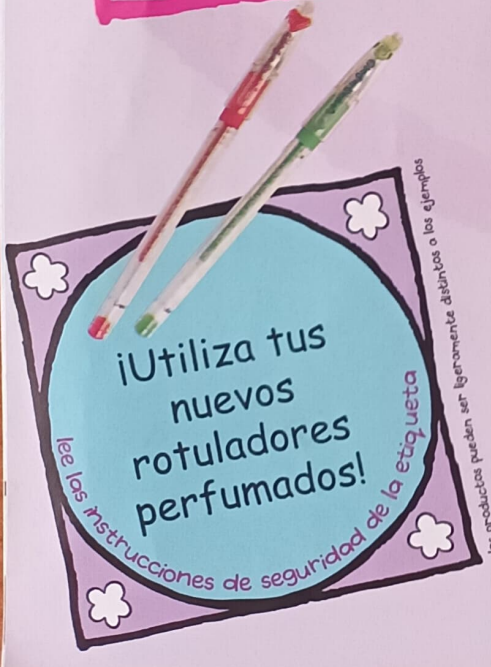

bolso con sorpresa

Corta un cuadrado de cartulina rosa de 20 cm de lado. Dóblalo por la mitad y recorta la forma del bolso de modo que el pliegue de la tarjeta se corresponda con la parte superior. Recorta un asa de 10 cm de ancho y una solapa de 11 cm. Repasa los contornos con rotulador negro y pega el asa y la solapa en su sitio. Dibuja 12 flores de 1,5 cm de ancho en un papel, repásalas con el rotulador negro y coloréalas con los rotuladores de gel perfumado. Pégalas en el bolso y pega luego un botón bonito como cierre.

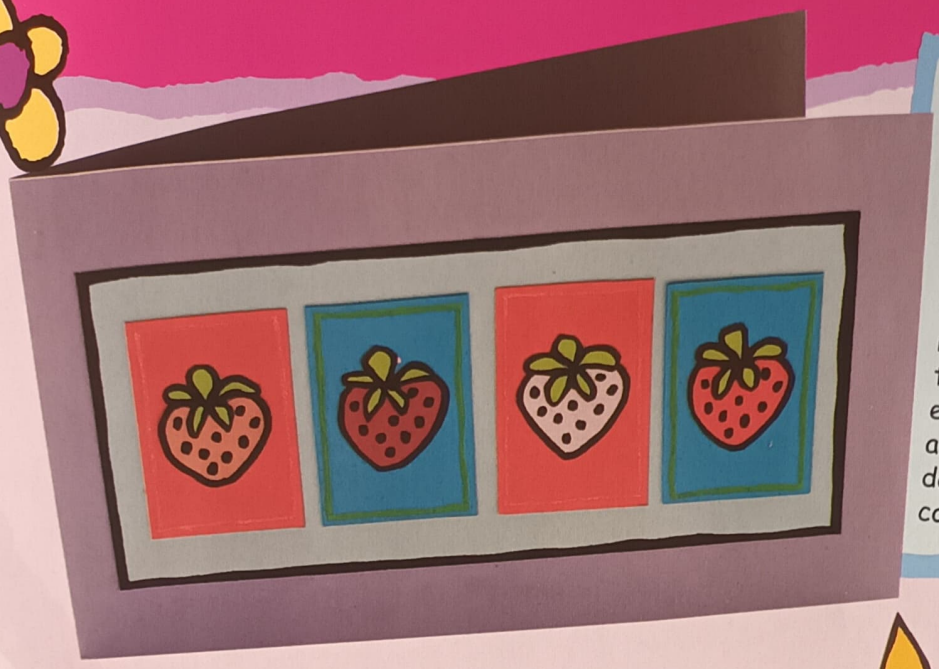

fresas

Corta un rectángulo de 35 x 11 cm de cartulina lila. Dóblalo por la mitad para hacer una bonita tarjeta alargada. Recorta un rectángulo de 15 x 7 cm de cartulina azul cielo, repásalo con rotulador negro y pégalo centrado en la tarjeta. A continuación, recorta dos rectángulos rosas y dos turquesas de 5 x 3 cm, repásalos con el rotulador y pégalos sobre la cartulina azul cielo. Dibuja y recorta cuatro fresas de 2,5 cm de ancho. Marca los detalles con el rotulador negro y pégalas.

delicioso pastel

Haz la tarjeta con un rectángulo de cartulina turquesa de 21 x 10 cm doblado por la mitad. Recorta la parte superior en forma curva y luego recorta una franja curva de cartulina fucsia de 10 x 3 cm, otra amarilla de 10 x 1 cm y otra lila de 10 x 1,5 cm con el lado de arriba en zigzag. Repasa todos los bordes con rotulador negro. Recorta tres estrellas, cuatro velas y cuatro llamas, repásalas con el rotulador y pinta los detalles de las velas con tus nuevos rotuladores perfumados. Compón el pastel y pega las distintas partes.

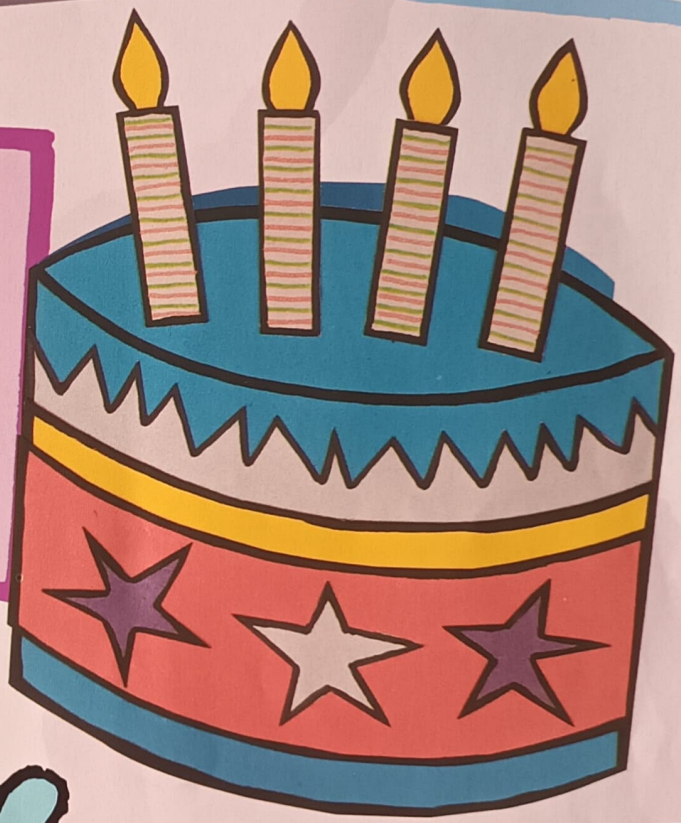

especial San Valentín

Corta un rectángulo de 20 x 15 cm de cartulina lila. Marca una señal en los laterales a 5 cm y dóblalos. Dibuja encima un corazón de 8 cm de ancho y dibuja otro de 6 cm en una cartulina amarilla. Recorta y marca el contorno de ambos corazones con el rotulador negro. Recorta un rectángulo de cartulina rosa de 15 x 10 cm y pégalo en el interior de la tarjeta. Dibuja tres círculos de 5 mm de diámetro en cada esquina del frontal y decóralos. Adorna el corazón amarillo dibujando espirales y pégalo en el centro de la tarjeta.

los pasatiempos de lost the plot

pasatiempos

Afila el lápiz y las neuronas y diviértete resolviendo unos pasatiempos geniales...

harry

En esta sopa de letras sólo podrás encontrar un Harry... ¿Serás capaz de encontrar a Harry Potter?

H	A	A	R	R	Y	H	R
A	Y	R	H	A	H	A	R
A	H	R	A	H	Y	H	A
R	Y	H	R	A	R	A	R
R	A	H	A	A	R	R	Y
H	Y	R	R	H	H	A	R
Y	H	A	R	Y	R	Y	A
H	A	R	R	H	A	R	Y

comecocos

¿Hasta cuánto puedes contar sin utilizar la letra L?

lío de cabezas

¡Menudo lío! A estos conocidos personajes se les ha ido la cabeza... ¿Podrías decir con qué cuerpo se corresponde cada una?

a)

b)

c)

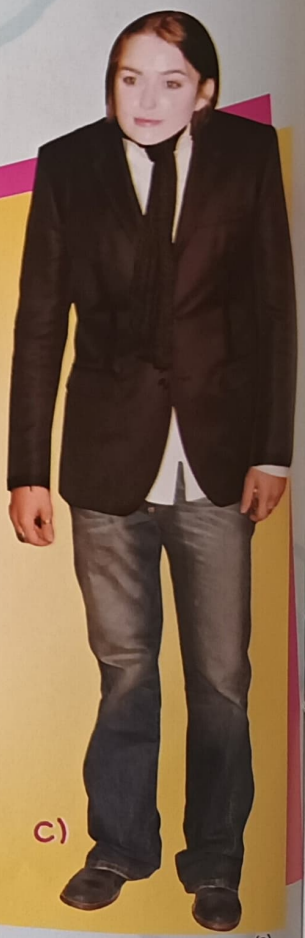

Soluciones
Harry: ver sopa de letras.
Comecocos: hasta mil.
Lío de cabezas: (a) Elijah Wood (cabeza b); (b) Kiera Knighty (cabeza c); (c) Orlando Bloom (cabeza a).

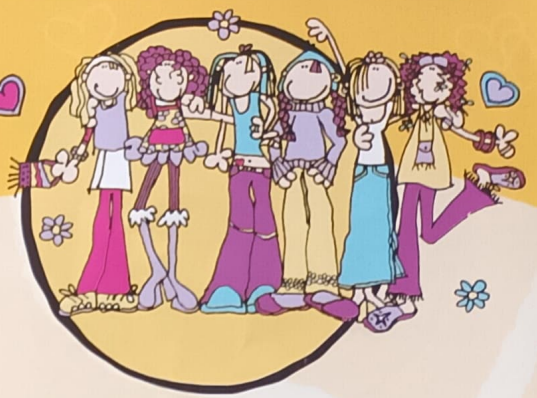

refrescos con estilo

¿Has invitado a tus amigas a tomar unos cócteles y refrescos? ¡Sorpréndelas con un toque especial de diseño!

materiales:

- alambre fino
- regla
- tijeras
- palitos de cóctel de colores
- cuadrados de espuma rosa, verde, violeta, naranja y amarilla de 10 cm
- lápiz
- pegamento
- cartulinas de colores A5
- puntafina negro, aguja, hilo de bordar negro, cinta adhesiva de doble cara

¡instrucciones...

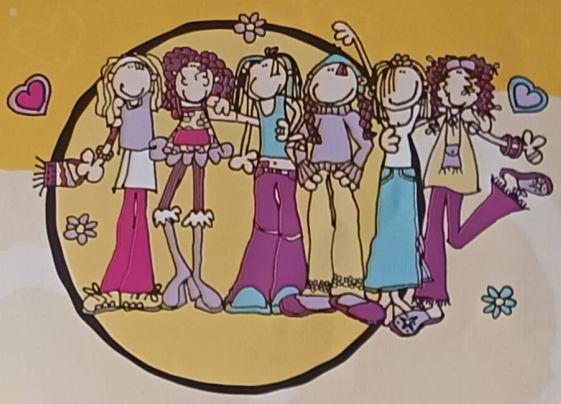

a la rica naranja

Recorta dos círculos de espuma naranja. Pégalos colocando el alambre en medio y, con el rotulador negro, haz unas motitas por ambos lados.

paso a paso...

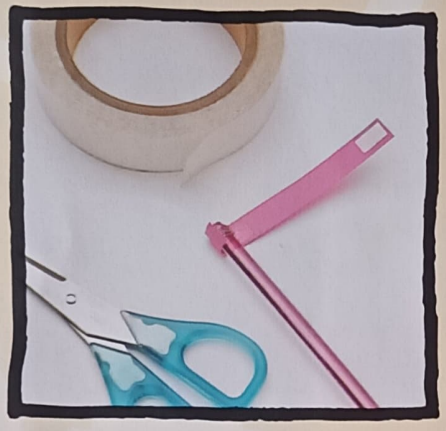

1 Corta trozos de alambre de 11 cm. Enrolla un extremo a los palitos de cóctel, cúbrelo con tiras de 10 x 1 cm de cartulinas de colores que combinen con las frutas elegidas como decoración y pégalas con cinta adhesiva. Luego, pega el otro extremo entre las capas de espuma.

racimo de uvas

Recorta la forma de un racimo de espuma lila y empléala como plantilla para recortar un segundo racimo. Luego, recorta 30 pequeños círculos que serán las uvas y dos tallos verdes. Compón el doble racimo con el alambre en medio y pega 15 uvas en cada lado.

fresa

Corta dos formas de fresa de espuma roja y dos tallos de espuma verde. Para las semillas, haz unas puntadas pequeñas con hilo de bordar negro (si lo prefieres, puedes pintarlas con el rotu). Pega los tallos y une las dos fresas con el alambre.

rodajas de limón

Recorta dos círculos amarillos y luego pequeños triángulos que serán los gajos. Pega los triángulos en cada una de las rodajas y luego une las dos caras como has hecho con el resto de las frutas.

cerezas

Recorta cuatro cerezas de espuma roja y dos conjuntos de rabillos y hojas de espuma verde. Pega las dos piezas y únelas al alambre como en los ejemplos anteriores.

sandía

Recorta dos tajadas de espuma verde y dos más pequeñas de espuma roja o fucsia. Dibuja las semillas de la sandía con el puntafina negro y pega la parte de la pulpa de la fruta sobre la tajada verde. Pega las dos piezas con el alambre bien sujeto en el centro.

¿cuál es tu de

¿Quieres saber cuál es el deporte más adecuado para ti? Sigue el camino de flores para descubrirlo...

Recorre la cadena de flores y responde a cada una de las preguntas. Sigue las instrucciones y marca en la casilla de puntuación las veces que caes en cada uno de los colores. Cuando llegues al final de la cadena, comprueba en qué color has caído más veces y descubre tu deporte ideal...

¡inicio
Tu perro tira un florero. Si eres lo bastante rápida como para atraparlo, avanza 1 hasta la flor lila. Si no, salta a la azul.

Si te encanta pasar tiempo sola, ve directa a la siguiente lila. Si no, avanza dos hasta la flor amarilla.

Tienes que leer una redacción delante de toda la clase. Si te mueres de vergüenza, avanza 1 hasta la amarilla. Si no, pasa a la siguiente azul.

Si te gustan los juegos de estrategia como el ajedrez, cuenta tres hasta la siguiente flor amarilla. Si te gustan los de acción, cuenta dos hasta la lila.

Estás en una tienda abarrotada de gente. Si te mezclas con la multitud, ve a la amarilla. Si coges rápidamente lo que necesitas y te vas, pasa a la azul.

Si odias los trabajos en grupo porque temes fallar a tus amigos, cuenta tres hasta la lila. Si no, ve a la azul.

puntuación

lila

azul

amarillo

Si comentas los problemas con tus amigas, pasa a la amarilla. Si prefieres meditar las cosas sola, salta a la azul.

Si te encanta relajarte con un buen baño, salta tres hasta el final. Si prefieres una ducha rápida, ve a la flor lila.

¿Te enfadas cuando no ganas? Si la respuesta es sí, salta dos hasta el final. Si la respuesta es no, ve a la última flor amarilla.

porte ideal?

Estás jugando con una amiga y todo el rato pierde. Si te dejas ganar unas cuantas veces para que se recupere, salta tres hasta la amarilla. Si no, avanza 1 a la lila.

Hay un ratón en el pasillo. ¿Corres tras él para atraparlo o lo cazas haciendo puntería con una papelera? Si corres, avanza hasta la lila. Si usas la papelera, ve a la amarilla.

¿Cuando vas a la playa, prefieres jugar a algo en la orilla o lanzarte directamente al agua? Si prefieres jugar, ve a la siguiente amarilla. Si vas al agua, pasa a la azul.

¡Ya casi has llegado! Sigue adelante para terminar.

final
Ahora, comprueba tu puntuación.

más flores lilas:

Te gusta hacer las cosas sola, de modo que te pegan deportes individuales como el atletismo. Te encanta ganar y, en atletismo, no vas a depender de nadie más. Así, si algún día fallas, no tienes que preocuparte por el resto del equipo.

más flores azules:

Eres una pensadora nata y disfrutas de la paz y la tranquilidad que te permiten reflexionar sobre el universo y las cosas. También te gusta un poco la acción, de modo que la natación te iría de maravilla para combinar movimiento y reflexión.

más flores amarillas:

Eres supersociable, te encanta estar con gente y eres buena trabajando en grupo. Por eso te van los deportes de equipo. Disfrutas rodeada de tus amigas, ya sea en la cancha de baloncesto o en el parque.

bang on the door™ ©

y en el fascículo 44

¡brillo corporal e hilos de colores!

¡Juega, practica, aprende!

Licencia de Santoro